Amministrazione: il modulo *Lettura Logs*

18

In questo capitolo viene illustrato il modulo denominato *Lettura Logs*. Tale modulo, come è facile intuire, permette di accedere a tutti i log del sistema. Com'è noto i log sono la registrazione di tutte le singole attività significative di un'applicazione.

18.1 Il comando *Lettura Logs*

Nella Fig. 18.1 è riportata la finestra del modulo Lettura Logs.

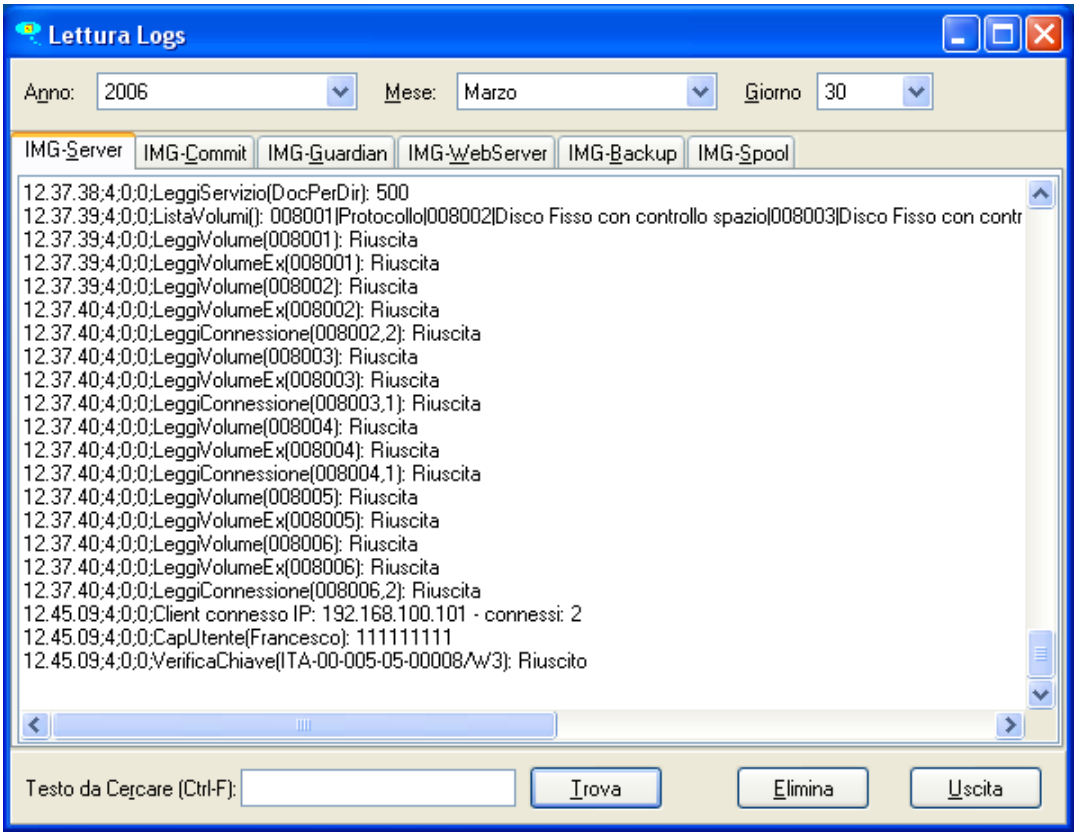

Fig. 18.1 – La finestra del modulo ***Lettura Logs***

Nel caso di «Immagina», come si nota chiaramente nell'esempio, il modulo dei log contiene la registrazione di tutte le attività dei singoli servizi, sia quelli standard (Server, Commit, Guardian e Backup) che quelli eventualmente legati a moduli opzionali presenti nell'installazione specifica (Web Server e Spool).

Com'è facile intuire, anche dagli esempi riportati in Fig. 18.1, le singole attività registrate nei log sono descritte in maniera criptica. La loro utilità è diagnostica per l'individuazione di eventuali problemi che si possano manifestare. In condizioni normali non vengono praticamente mai consultati dall'amministratore di sistema.

Come si può facilmente intuire i log sono registrati in singoli file ascii divisi per singolo giorno (un file di log per ogni servizio).

Nella parte alta della finestra è possibile selezionare il singolo giorno di cui si vogliono visualizzare i log.

Nella parte bassa della finestra è anche presente un bottone per l'eliminazione dei log del giorno selezionato.